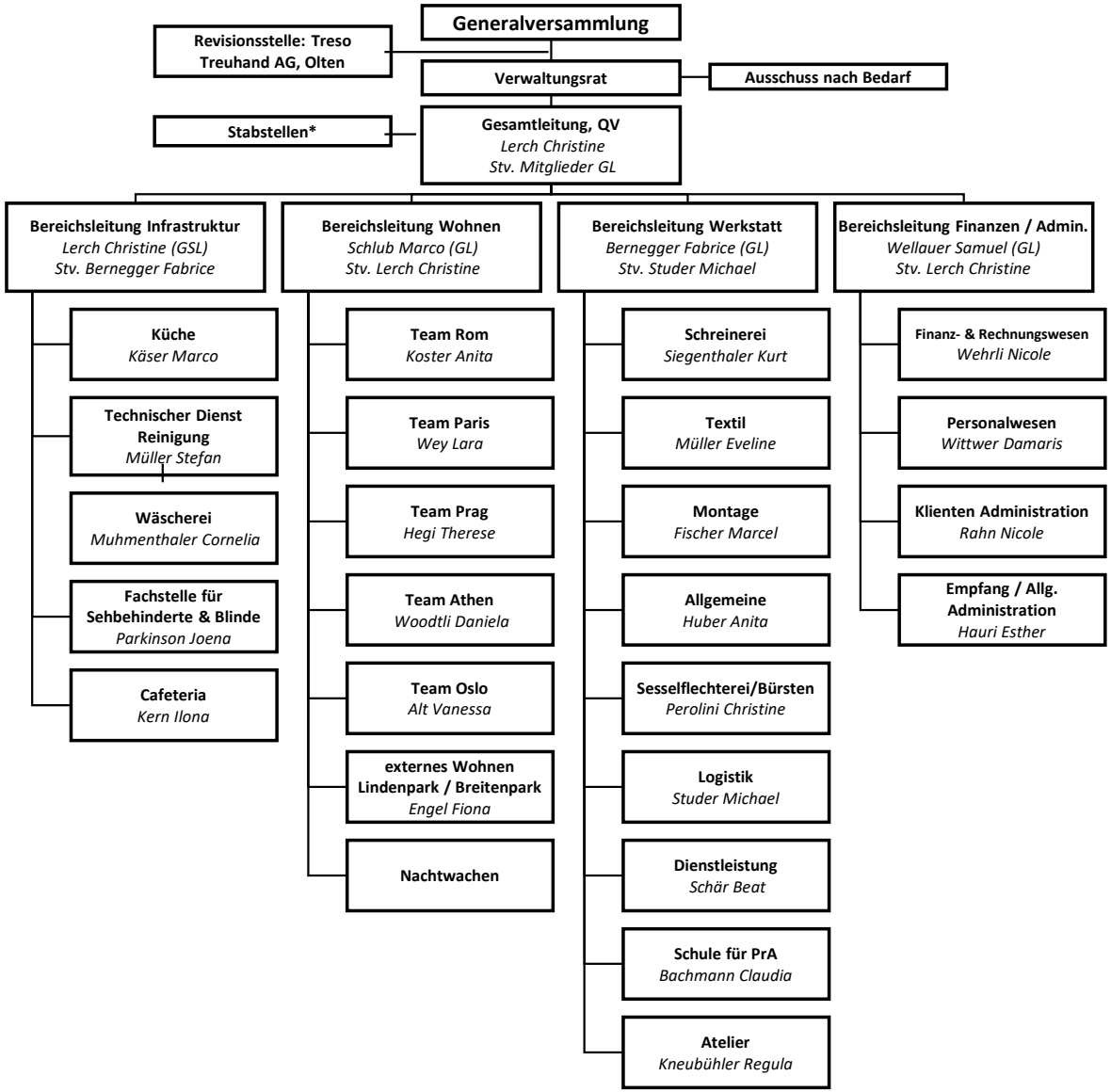

Unabhängige Beschwerdeinstanzen:

Ombudsstelle für Menschen mit Behinderung
Schachenallee 29
5000 Aarau

Februar 2024

***Stabstellen:**

Arbeitssicherheit SIBE
Studer Michael

Qualitätsleitung QL
Hug Melanie

Fallberatung / Coaching
Schmid Tamara